12 CONSOMMATION ET PRODUCTION RESPONSABLES

Notre action en deux mots

Gestion responsable, efficiente et intégrée des déchets et réduction de la production de ceux-ci.

Nos activités en lien avec l'ODD 12 impactent aussi les ODD ci-dessous.

CHIFFRES CLÉS

55 COMMUNES (44 LUXEMBOURGEOISES ET 11 LIÉGEOISES)

53 RECYPARCS

1 571 BULLES À VERRE RÉPARTIES SUR 726 SITES

2 STATIONS DE TRANSFERT DE DÉCHETS

2 HALLS DE TRI DES DÉCHETS

3 CENTRES D'ENFOUISSEMENT TECHNIQUE

31 FILIÈRES DE RECYCLAGE OU DE VALORISATION

Une certification ISO 9001 et un enregistrement EMAS, remis par un organisme agréé indépendant, valident nos bonnes pratiques et nos performances environnementales.

NOTRE ACTION

- Concevoir et réaliser des services et infrastructures de gestion des déchets dans un contexte économique, réglementaire, technique et sociétal ;
- gérer de façon optimale la collecte et le traitement des déchets ;
- conseiller les communes et sensibiliser à la réduction, au tri et à la propreté publique.

INDICATEURS CLÉS

QUANTITÉ MOYENNE DE DÉCHETS MÉNAGERS ET ASSIMILÉS

625 kg/EqH

GRI 103-1 I GRI 103-2 I GRI 203-2

MODES DE TRAITEMENT DES DÉCHETS EN %

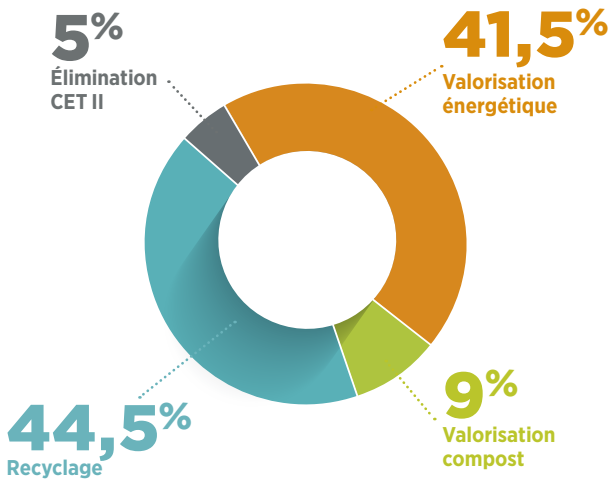

QUANTITÉ TOTALE DE DÉCHETS (PUBLICS + PRIVÉS)

293 249 t

CONTEXTE - ZOOM 2021

OPPORTUNITÉS

- Plan stratégique 2020-2022 d'IDELUX Environnement
- Déclaration de politique régionale du Gouvernement wallon
- Plan wallon des déchets-ressources :
  - Aides wallonnes pour l'économie circulaire et économie bas carbone (challenge « Plastics Go Green and Circular »)
  - Incitation au développement de nouvelles filières de recyclage (obligation de reprise pour les matelas)
  - Harmonisation de la gestion des recyparcs à l'échelle de la Wallonie
- Généralisation de la collecte élargie des PMC avec Fost Plus au 1er octobre 2021
- Révision de l'AGW du 17 juillet 2008 : augmentation du subside pour les actions locales de prévention
- Programme européen FEDER (économie circulaire : réemploi de déchets, valorisation de la biomasse)
- Directive européenne 2019/904 du 5 juin 2019 relative à la réduction de l'incidence de certains produits en plastique sur l'environnement
- Changement de comportements des citoyens : popularité croissante du zéro déchet et des produits locaux, respectueux de la santé et de l'environnement

MENACES

- Risque pour la rentabilité de notre outil de biométhanisation d'aboutir à une surcapacité de traitement des déchets organiques au niveau wallon
- Saturation du réseau des incinérateurs dans le nord-ouest de l'Europe
- Chute du cours des matières plastiques et des papiers-cartons : risque de prix négatifs comme c'est déjà le cas pour les bâches agricoles et certains plastiques rigides
- Mauvaise qualité du tri réalisé par une partie des citoyens : déchets organiques et déchets verts trop chargés en plastiques et autres indésirables
- Introduction de quotas de déchets pouvant être déposés en recyparcs par les particuliers
- Impacts négatifs de la crise de la Covid-19 sur nos activités : arrêt des contrôles sur le terrain, fermeture forcée des recyparcs, arrêt des visites des recyparcs et des sites de traitement…
- Impacts des changements climatiques (sécheresse) sur les flux de déchets verts

FORCES

- Notre expérience dans la valorisation de la biomasse
- Le nombre de filières de recyclage/valorisation que nous gérons
- L'existence d'un outil pérenne de gestion des déchets ultimes sur notre territoire
- Notre expérience dans le développement de filières
- Transition numérique du Groupe (informatisation des recyparcs, paiement électronique…)

FAIBLESSES

- Un habitat dispersé et un territoire étendu : temps/coût de collecte et d'acheminement des déchets
- Éloignement des outils de traitement des matières collectées
- Les profils que nous recherchons (électromécaniciens…) comptent parmi les métiers en pénurie
- Pas ou peu de capacité d'enfouissement pour les terres

ANALYSER LES POTENTIALITÉS DE DÉVELOPPEMENT

GESTION DES DÉCHETS — CONCEVOIR ET RÉALISER

En 2021, les citoyens ont connu un grand changement en matière de déchets. Les emballages PMC ont quitté les recyparcs pour être collectés en porte-à-porte. L'espace ainsi libéré permet le développement de nouvelles filières comme celle des panneaux photovoltaïques. En matière de déchets industriels, le tri et la valorisation des matières se sont également intensifiés sur nos sites de valorisation des déchets, notamment à Habay, avec le développement d'une activité de tri des déchets de démolition en mélange.

RECYPARCS

31 FILIÈRES
de recyclage/valorisation

RECYCLAGE DES PANNEAUX PHOTOVOLTAÏQUES

1 NOUVELLE FILIÈRE
réservée aux ménages

COLLECTE DES EMBALLAGES PMC
EN PORTE-À-PORTE

Exit la collecte des PMC via le réseau des recyparcs. Depuis le 4 octobre 2021, ils sont collectés en porte-à-porte par IDELUX Environnement. 32 chauffeurs et chargeurs ont rejoint l'Intercommunale pour assurer ce nouveau service dans les 55 communes affiliées.

DÉCHETS DE DÉMOLITION EN MÉLANGE
NOUVELLE FILIÈRE DE VALORISATION

Les déchets de démolition en mélange non incinérables ne sont plus enfouis mais triés et valorisés. En 2021, nous avons pu éviter l'enfouissement de 1 429,24 tonnes de déchets.

ADAPTER LES SERVICES ACTUELS
AUX CONTEXTES ÉCONOMIQUES, RÉGLEMENTAIRES, TECHNIQUES ET SOCIÉTAUX

GESTION DES DÉCHETS — CONCEVOIR ET RÉALISER

L'optimisation de nos outils fait partie intégrante de notre stratégie : amélioration des performances énergétiques, participation à des projets de recherche innovants, amélioration de notre offre de service, rénovation de nos infrastructures pour la sécurité de tous : citoyens, collecteurs et notre personnel.

5 HALLS DE TRANSBORDEMENTS
POUR LES SACS BLEUS PMC (TENNEVILLE, SAINT-VITH)

CINQ RECYPARCS MODERNISÉS

L'agrandissement des recyparcs de Léglise, Libin et Rouvroy a été achevé en 2021. Celui du recyparc de Musson et la rénovation des aires de manœuvre du recyparc d'Attert ont débuté en 2021.

USINES DE TENNEVILLE ET SAINT-VITH
NOUVEAUX ESPACES DE TRANSIT

Un nouveau hall à Tenneville et un auvent à Saint-Vith ont été construits pour y grouper les sacs bleus PMC avant de les expédier vers les centres de tri.

GESTION DES SERVICES ET PROCESSUS

MAÎTRISER LES COÛTS, LES IMPACTS SOCIÉTAUX ET ENVIRONNEMENTAUX

GESTION DES DÉCHETS — EXPLOITER ET GÉRER

La collecte des emballages PMC en porte-à-porte dans les 55 communes que nous desservons est en place depuis le 04 octobre 2021. Parallèlement, les recyparcs se préparent à une petite révolution : informatisation de la gestion administrative à l'étude, terminaux de paiement électronique... Du côté exploitation, l'optimisation du traitement des déchets organiques a fait aussi un grand pas en avant avec le changement de consignes pour les langes qui permettra d'améliorer encore la qualité de nos composts.

55 COMMUNES ADHÉRENTES

NOMBRE DE COMMUNES AFFILIÉES POUR :	
Matières organiques et fraction résiduelle	44 COMMUNES
Papiers/cartons	41 COMMUNES
Encombrants	32 COMMUNES
P+MC (depuis 04/10/21)	55 COMMUNES

36 880

TONNES DE MATIÈRE ORGANIQUE
provenant des ménages ont été traitées par biométhanisation

GARANTIR L'AVAL DES DÉCHETS* GÉRÉS (EN %)

100 %

* Excepté pour les granulats issus des déchets inertes de la construction. Un stock résiduel devra être vendu en 2022.

VALORISATION

COEFFICIENT D'INDÉPENDANCE EN ÉNERGIE ÉLECTRIQUE (EN %)

266 %*

(LE SURPLUS D'ÉNERGIE ÉTANT INJECTÉ SUR LE RÉSEAU)

* IDELUX Environnement produit plus d'énergie électrique qu'elle n'en consomme.

PRODUCTION ÉLECTRIQUE ÉQUIVALENTE À LA CONSOMMATION DE

3 080

MÉNAGES (SUR BASE D'UNE CONSOMMATION MOYENNE DE 3 600 KWH)

* La production d'électricité verte sur le site de Habay est renforcée par l'ajout de 250 kWc de panneaux photovoltaïques.

PRODUCTION THERMIQUE ÉQUIVALENTE À

1 200 000

LITRES DE GASOIL

LES LANGES DANS LES DÉCHETS ORGANIQUES ?
NON, NON, NON, NON !

Depuis le 1er janvier 2021, les langes sont exclus des déchets organiques. Ils sont désormais collectés avec la fraction résiduelle. Les consignes sont bien passées.
Ce changement a permis d'améliorer le process du traitement des déchets organiques et, au final, de la qualité du compost produit sur Tenneville en sortie de biométhanisation.

SÉCURITÉ DE NOS TRAVAILLEURS
RÉALISATION DU PLAN D'AMÉLIORATION

La réalisation du plan d'amélioration de la sécurité de nos travailleurs se poursuit. Un système de protection des travailleurs isolés est à disposition du personnel. Un plan interne d'évaluation et de formations du personnel d'exploitation à la sécurité électrique a été mené.
Pour accélérer la démarche sécurité, un nouveau chef de projets et un conseiller en prévention renforcent les équipes sur le terrain.

COMMUNES ET PRODUCTEURS
ACCOMPAGNER LEUR GESTION DES DÉCHETS

GESTION DES DÉCHETS | ACCOMPAGNER ET CONSEILLER

Rester proche des préoccupations et des obligations des communes est prioritaire pour IDELUX Environnement. L'équipe des conseillers en environnement accompagne les communes sur le terrain : accompagnement Zéro Déchet, aide à remplir leurs obligations légales, sensibilisation…
Pour renforcer ces actions de terrain, IDELUX propose aux communes de mener pour leur compte des actions locales de prévention comme, par exemple, la mise à disposition de gourdes ou de gobelets réutilisables.

POUR SENSIBILISER AU ZÉRO DÉCHET
ATELIERS PRODUITS D'ENTRETIEN

Cet atelier a pour objectif d'apprendre à utiliser des produits simples et à réaliser soi-même des produits d'entretien, profitables à l'environnement comme à son portefeuille.

RÉEMPLOI
REPAIR CAFÉ MOBILE

En juin, IDELUX Environnement et le Repair Café Mobile ont aidé à la réparation des objets !
Cinq rendez-vous ont été fixés » à Bertrix, Libramont, Nassogne, Vaux-sur-Sûre ou Houffalize où plus de 80 objets ont été réparés.
La réparation est une solution à la fois écologique et économique.

CITOYENS

SENSIBILISER À UNE GESTION RESPONSABLE DE LEURS DÉCHETS

GESTION DES DÉCHETS — ACCOMPAGNER ET CONSEILLER

Pour réussir le challenge d'une gestion responsable, efficiente et intégrée de nos déchets, la collaboration de tous les producteurs est indispensable.
Pour y parvenir, nous avons mené diverses actions de sensibilisation sur le terrain de concert avec les actions de communication digitale, radio, toutes-boîtes et presse.

GESTION INTÉGRÉE DES DÉCHETS

577
ENFANTS SENSIBILISÉS

108
SÉANCES D'INFORMATION

14
VISITES DE NOS INSTALLATIONS
(usines, recyparcs, ...)

CONTRÔLES QUALITÉ

7 850
MÉNAGES SENSIBILISÉS

LE SAVEZ-VOUS ?

- Nous avons réalisé une collecte de jouets (réemploi) et une collecte de vélos dans les recyparcs.
- Nous coopérons avec 45 partenaires « réemploi ».

POUR SENSIBILISER AU ZÉRO DÉCHET
LES MIDIS DU ZÉRO DÉCHET

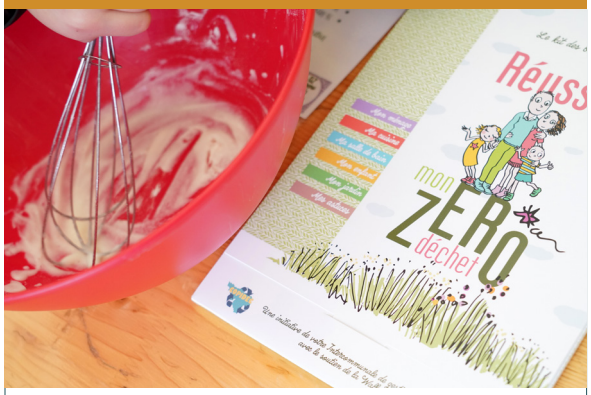

L'équipe des conseillers en environnement a proposé des webinaires pour faire découvrir aux citoyens des astuces simples et pratiques pour démarrer la démarche zéro déchet en cuisine, dans la salle de bain ou encore au jardin.

OUTILS DE COMMUNICATION
POUR INFORMER SUR LES SACS BLEUS PMC

De nombreux outils de communication ont été développés pour accompagner l'introduction du sac bleu PMC : *flyers* dans les recyparcs, toutes-boîtes personnalisés par commune, séquences radio, publications Facebook, articles pour les bulletins communaux...
Les services ont aussi pu rassurer les citoyens par téléphone (via le n° d'appel unique), via Messenger ou encore les nombreux contacts mails directs.